



DIF



MASCOTA

2015 - 2018



Informe de actividades

01 DE JULIO AL 30 DE SEPTIEMBRE DE 2018.

Organigrama Sistema para el Desarrollo Integral de la Familia Mascota, Jalisco Administración 2015-2018

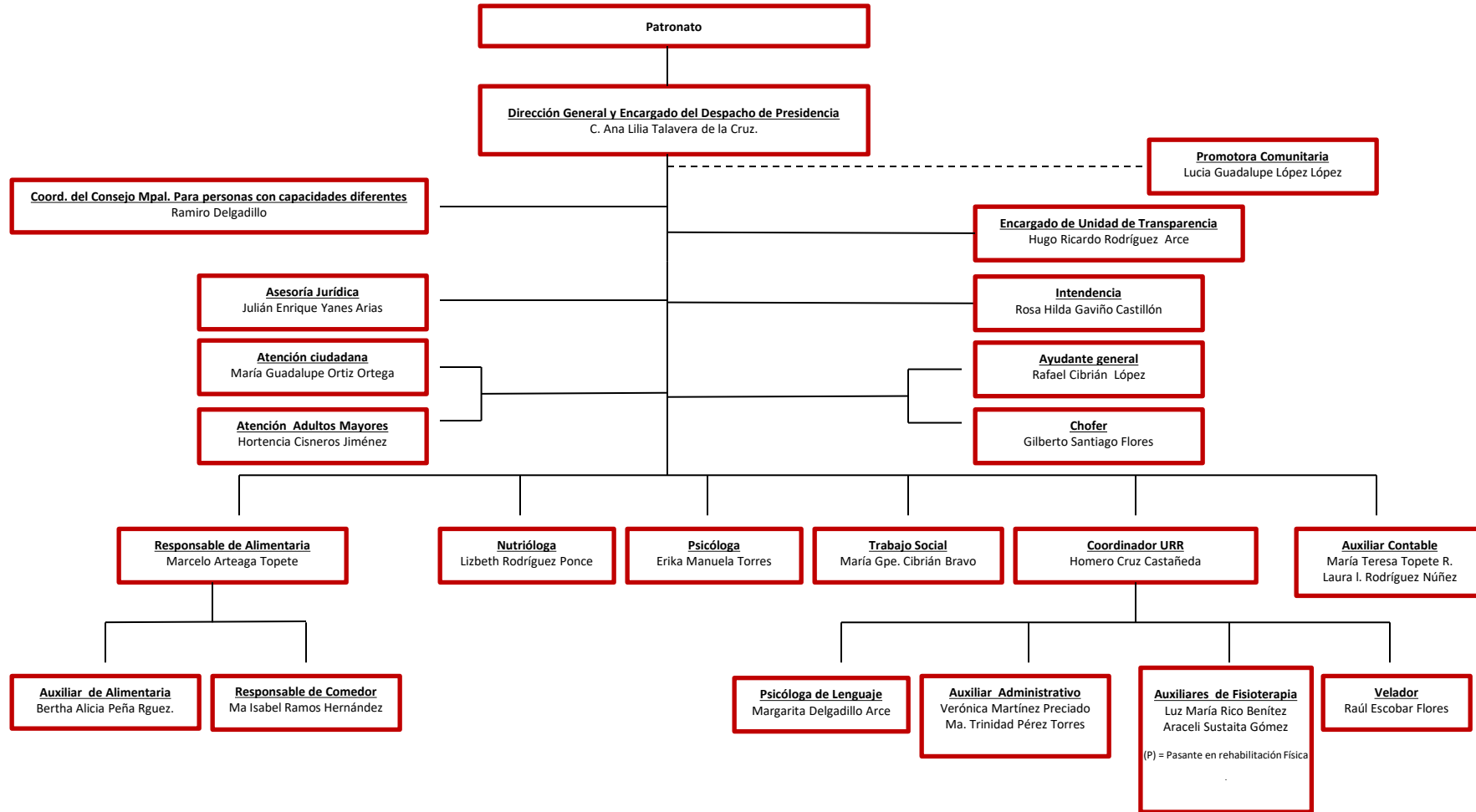

Filosofía Organizacional

Misión:

Ser un Organismo responsable de brindar Asistencia Social de calidad, mediante un equipo multidisciplinario con respeto a los derechos humanos; poniendo especial interés en los grupos de personas en situación de vulnerabilidad, priorizando la calidez en el servicio, la inclusión y la atención oportuna.



MASCOTA

2015 - 2018

Visión :

Consolidar al Sistema DIF Mascota, como un organismo generador de bienestar social, basado en las características propias del municipio, mediante un servicio profesional, de contacto directo con los ciudadanos, y con planes y programas de inclusión, respeto a la autonomía de cada núcleo familiar o de cada persona.



MASCOTA

2015 - 2018

Objetivo general:

Atender a la población mas vulnerable del Municipio de Mascota Jalisco, aplicando los programas establecidos por los Sistemas DIF Nacional y Estatal, así como mediante programas propios, con los cuales se brinde asistencia de calidad en tiempo y forma según las necesidades de quien asi lo requiera.



MASCOTA

2015 - 2018

Valores:

- ✓ **Respeto**
- ✓ **Justicia**
- ✓ **Comunicación**
- ✓ **Tolerancia**
- ✓ **Inclusión**
- ✓ **Honestidad**
- ✓ **Responsabilidad**
- ✓ **Equidad**
- ✓ **Transparencia**



MASCOTA
2015 - 2018



Dirección y Administración



Recursos Recibidos

JULIO 2018

Valor del Producto recibido en programas PAAD, y PROALIMNE Y DESAYUNOS

\$6,115.00

AGOSTO 2018

Valor del Producto recibido en programas PAAD, PROALIMNE Y DESAYUNOS

\$7,415.00

SEPTIEMBRE 2018

Valor del Producto recibido en programas PAAD, y PROALIMNE Y DESAYUNOS

\$12,338.50

Total del valor del Producto recibido y aplicado.

\$25,868.50

Atención ciudadana

Tipo de programa: **ATENCIÓN CIUDADANA**

Característica(s): Recepción de los ciudadanos y registro en bitácora, así como derivación efectiva a los departamentos de Dirección, Alimentaria, Psicología, Trabajo Social, Administración y Comedor asistencial.

Número de beneficiarios (PERSONAS ATENDIDAS): **1056 .**



Alimentaria

Tipo de programa: **DESAYUNOS ESCOLARES CALIENTES.** 1/3

Modalidades: Cocina MENUTRE y preparación en casa.

Característica(s): Por cada 5 niños: 25 litros de leche, 500 ml Aceite de maíz, 1kg de arroz blanco, 300 gr de avena en hojuelas, 3 kg de harina de maíz nixtamalizado, 100 gr atún en agua, 500 gr de lenteja chica, 1 kg de frijol.

Número de beneficiarios: **645 niños por mes.**

Comunidad(es):

Escuela:

Primaria Francisco González Bocanegra
Preescolar Sor Juana Inés de la Cruz
Primaria Unión, Paz y Progreso
Primaria Cuauhtémoc
CONAFE La Cruz de Ignacio
Primaria José María Morelos y Pavón
Primaria Club de Leones de Mascota 1
Primaria Emiliano Zapara
CONAFE Guayabitos

Localidad:

El Agostadero
Cimarrón Chico
Cimarrón Chico
Corrales
LA Cruz de Ignacio
Chanrey
El Empedrado
Guayabitos
Guayabitos



Tipo de programa: DESAYUNOS ESCOLARES CALIENTES. 2/3



Comunidad(es):

Escuela:

Primaria Pedro Moreno
CONAFE El Jacal
Primaria Niños Héroes
Preescolar Rosario Castellanos
Primaria Justo Sierra
CONAFE Malpaso
CONAFE Mirandillas
Primaria Guillermo Prieto
CONAFE La Mora
Primaria Juan Escutia
CONAFE San José del Mosco
Secundaria Rosa Davalos Barajas
CONAFE La Palapa
Primaria Narciso Mendoza
Primaria José María Morelos y Pavón
CONAFE La Plata
Primaria Liberación Campesina
CONAFE Puerta de En medio
Primaria Rosa Dávalos Barajas
Primaria Benito Juárez
Preescolar Guadalupe Victoria

Localidad:

La Huerta de Mirandillas
El Jacal
Juanacatlán Grande
Juanacatlán Grande
Malpaso
Malpaso
Mirandillas
Mirandillas
Las Moras
San José del Mosco
San José del Mosco
Navidad
La Palapa
La Palapa
La Plata
La Plata
Santa Rosa
Puerta de Enmedio
Puerta de Enmedio
Rincón de Mirandillas
Rincón de Mirandillas

Tipo de programa: **DESAYUNOS ESCOLARES CALIENTES.**

Comunidad(es):

3/3



Escuela:

Primaria 13 de Septiembre
Preescolar Juan Escutia
Secundaria CONAFE
Primaria 5 de Mayo
CONAFE San Ignacio
CONAFE San Miguel de Tovar
Primaria Benito Juárez
Telesecundaria Ramón Guzmán
Primaria Haz de Luz
Primaria Sor Juana Inés de la Cruz
Preescolar Victoria Gil Cruz
Primaria Francisco I. Madero
CONAFE Tierras Coloradas
Preescolar Hilarión Romero Gil
Primaria Redención
Primaria Tierra y Libertad
Conafe Las Mesas
Primaria Conafe Valentín Gómez Farías
CAM 46 Teresa Barba Palomera
EST 8

Localidad:

Galope
Galope
Ranchito
San Ignacio
San Ignacio
San Miguel de Tovar
San Miguel de Tovar
San Rafael
Santa Bárbara
Tecoany
Tecoany
Tierras Coloradas
Tierras Coloradas
Zacatongo
Zacatongo
Zapotán
Las Mesas
Las Mesas
Mascota
Mascota

Total Preescolares: 9, Total de Primarias: 25, Total de CONAFES: 20, Otros: 7

Total de Instituciones educativas atendidas: 61





Alimentaria

Tipo de programa: **DESAYUNOS ESCOLARES FRÍOS**

Característica(s): Dotación de Leche (250 ml por día, por niño), fruta fresca (una por día, por niño), galleta y/o palanqueta (una por día por niño).

Número de beneficiarios: **383 niños por mes.**

Comunidad(es) beneficiadas: Mascota.

1. Jardín de niños Benito Juárez
2. Jardín de niños Hermelinda Pérez Curiel
3. Jardín de niños María Esther Zuno de Echeverría
4. Primaria Hermelinda Pérez Curiel
5. Primaria José Manuel Núñez
6. Primaria Rosa Dávalos Barajas
7. Primaria Unión y Progreso
8. Telesecundaria Enrique Celis de la Torre (Rincón de Mirandilla)
9. Telesecundaria Luis Donald Colosio Murrieta (La Majada)

Total Preescolares: 3, Total de Primarias: 4, Telesecundarias: 2

Total de Instituciones educativas atendidas: 9

PRODUCTOS QUE INTEGRAN LAS RACIONES: (GALLETAS O PALANQUETAS FORTIFICADAS)

- Galleta de cebada, avena, nuez y almendra
- Galleta de avena y vainilla
- Barra tipo panecillo de plátano
- Galleta de amaranto con nuez
- Barra de trigo integral con arándanos
- Galleta de granola
- Barra de arroz inflado con avena y pasas
- Avena instantanea con extracto de vainilla (30gr)
- Avena instantanea con avena y nuez (30gr)
- Cereal de trigo inflado con avena y vainilla
- Cereal multigrano con pasas.



Alimentaria

Tipo de programa: PROGRAMA ALIMENTARIO DE AYUDA DIRECTA (PAAD)

Característica(s): Dotación de una despensa que incluye: 1 lt. de leche, 500 ml de aceite de maíz, 1kg de arroz blanco, 1 kg de avena de hojuela, 100 gr de atún en agua, 250 gr de cereal de trigo inflado, 1 kg de harina de maíz nixtamalizada, 500 gr de lenteja chica, 200 gr de pasta para sopa, 1.5 kg de frijol.

Número de beneficiarios: 225 familias por mes. (42 localidades beneficiadas)

Comunidad(es) beneficiadas:

Barandillas, Cimarrón Chico, Copos Negros, Corrales, El Agostadero, El Aguacate, El Atajo, El Carrizo, El Colorado, El Copal, El Empedrado, El Jacal, El Mirador, El Parejo, El Ranchito, El Realito, El Refugio, El Tizate, Gallineros, Guayabitos, Juanacatlán, La Huerta de Mirandilla, La Maravilla, La Palapa, La Plata, La Villosa, Laguna de Zacatongo, Las Moras, Los Sauces de Chanrey, Los Sauces de Yerbabuena, Malpaso, Mascota, Mirandilla, Piedras Negras, Puerta de Enmedio, Rancho Los Torres, Rincón de Ixcátán, Rincón de Mirandilla, San Ignacio, San José del Mosco, San Miguel del Tovar, Santa Rosa, Tecoany, Tierras Coloradas, Yerbabuena, Zacatongo, Zapotán.



Alimentaria

Tipo de programa: PROGRAMA ALIMENTARIO A MENORES NO ESCOLARIZADOS
(PROALIMNE)

Característica(s): Dotación de 8 litros de leche, 1 kg de harina de maíz nixtamalizada, 500 gr de garbanzo, 500 gr de frijol, 1 kg de avena en hojuela.

Número de beneficiarios: 132 familias por mes.
(30 localidades)

Comunidad(es) beneficiadas:

Cimarrón Chico, Corrales, El Aguacate, El Copal, El Empedrado, El Jacal, El Mirador, El Ranchito, Galope, Guayabitos, Juanacatlán, La Escuadra, La Huerta de Mirandillas, La Palapa, La Plata, La Soledad, Laguna de Zacatongo, Malpaso, Mascota, Mirandillas, Puerta de En medio, Rancho El Manantial, Rincón de Mirandillas, San Ignacio, San José del Mosco, San Miguel del Tovar, Tecoany, Tierras Coloradas, Zacatongo, Zapotán.



Alimentaria / PROALIMNE



Alimentaria

Tipo de programa: **COMEDOR ASISTENCIAL**

Característica(s): Brindar alimento (comida y cena) preparado a adultos mayores desprotegidos en sus hogares o apoyo directo en Instalaciones del Sistema DIF Mascota.

Número de beneficiarios: **35 personas.**

Comunidad(es) beneficiadas: **Mascota**

Raciones distribuidas en el trimestre JULIO-SEPTIEMBRE :

Alimentaria

Resumen de producto entregado por trimestre, por programa.

<input type="checkbox"/> Total de despensas programas PAAD:	675*
<input type="checkbox"/> Litros de leche despensas PAAD:	675*
<input type="checkbox"/> Piezas de fruta fresca (Desayunos fríos):	8,260
<input type="checkbox"/> Litros de leche (Desayunos fríos):	2,065
<input type="checkbox"/> Galleta, palanqueta, o cereal (Desayunos fríos):	8,260
<input type="checkbox"/> Costalitos alimento (Desayuno caliente):	387
<input type="checkbox"/> Litros de leche (Desayuno caliente):	9,675
<input type="checkbox"/> Kilos Harina de maíz nixtamalizado (Desayuno caliente):	1,161
<input type="checkbox"/> Litros de aceite de maíz (Desayuno caliente):	193.5
<input type="checkbox"/> Despensa PROALIMNE:	396
<input type="checkbox"/> Litros de leche (PROALIMINE):	3,168

Alimentaria

Memoria fotográfica





PROGRAMA PAAD



PROGRAMA DESAYUNOS ESCOLARES



PROGRAMA PROALIMNE





Psicología

Tipo de programa: **PSICOLOGÍA**

Característica(s): Prevención, Atención, Seguimiento y Valoración Psicológica

Número de beneficiarios: **108 personas.**

Comunidad(es) beneficiadas: Mascota y localidades.

Actividades realizadas:



Consulta Psicológica: **118 sesiones**

Cursos y talleres: **26 personas CURSO PREVERP**

Audiencia de Escucha de Menores: (**Mascota**) **1**

Acompañamiento M.P. a menores por V. I.: **1**



Nutrición.

Tipo de programa: **NUTRICIÓN**

Característica(s): Asesoría nutricional a pacientes con trastornos alimenticios, regulación de peso y masa corporal, pacientes con alguna enfermedad crónica degenerativa, y de seguimiento y capacitación a los beneficiarios de los programas alimentarios de DIF y Deportes.

Número de beneficiarios: **1395**

Comunidad(es) beneficiadas: Mascota y localidades.

Actividades realizadas:

- ✓ Asesoría Nutricional: **10**
- ✓ Pláticas a beneficiarios de programas: **3**
- ✓ Medición de peso y talla: **132 niñ@s**

Plática a beneficiarios programas Alimentaria



Asesoría Jurídica

Tipo de programa: **Asesoría Jurídica**

Característica(s): Asesoría legal en caso de violencia, violación de derechos de niños, niñas y adolescentes, platicas prematrimoniales, visitas domiciliarias.

Número de beneficiarios:

Comunidad(es) beneficiadas: Mascota y localidades.

Actividades realizadas:

- ✓ Asesorías: **74 beneficiarios.**
- ✓ Platicas prematrimoniales: **16 personas.**
- ✓ Asuntos en proceso: **191**
- ✓ Sentencias Interlocutorias: **2**

Trabajo Social

Tipo de programa: **ATENCIÓN, ORIENTACIÓN Y SEGUIMIENTO.**

Característica(s): Primer contacto de los ciudadanos con el Sistema DIF Mascota, para su atención, evaluación, derivación y seguimiento de programas de asistencia social.

Número de beneficiarios: **184**

Comunidad(es) beneficiadas: Mascota y localidades.

Actividades realizadas:

Asesorías : **106**

Entrevistas orientación: **10**

Visitas domiciliarias: **12**

Apoyo con dotación de pañales: **16 paquetes**

Cartas de descuento para transporte o Rehabilitación: **70**

Apoyo con medicamentos: **8 beneficiarios**

Cursos-taller beneficiarios becas: **12 reuniones con 17 personas cada una**



MASCOTA
PUEBLO MÁGICO



Unidad Regional de Rehabilitación



Tipo de programa: **REHABILITACIÓN FÍSICA Y DE LENGUAJE**

Característica(s): Rehabilitación física y de lenguaje, previa consulta de especialistas (Audiólogo y Doctora en rehabilitación Física)

Número de beneficiarios: **483**

Comunidad(es) beneficiadas: Mascota, Atenguillo, Talpa de Allende, San Sebastián del Oeste, Mixtlán, y localidades de Mascota, Jalisco.

Actividades realizadas:

Consultas Médicas: **58 personas**

Terapia de rehabilitación Física: **1,232 sesiones, 205 pacientes.**

(Mecanoterapia, Hidroterapia y Electroterapia)

Terapia de rehabilitación de lenguaje: **76 sesiones , 19 pacientes**

Trasporte de enfermos en DUCATO a hospitales de Gdl : **123 pacientes, 58 pacientes**



Adultos Mayores

Tipo de programa: **ATENCIÓN AL ADULTO MAYOR**

Característica(s): Programas de atención y seguimiento al adulto mayor en las instalaciones de DIF Mascota, domicilio de los adultos y espacios públicos.

Número de beneficiarios: **70**

Comunidad(es) beneficiadas: Mascota, y localidades.

Actividades realizadas:

Club de la alegría (Hidalgo 160): **35 adultos**

Taller de canto (Hidalgo 160): **12 adultos**

Comedor asistencial: **35 adultos**

Grupo de la Alegría , Hidalgo 160. Mascota



Otros eventos (DESFILE 16 DE SEP 2018)



Proyecto Escuela para Padres

De acuerdo a los resultados del Programa «Vamos Juntos» se detectó en la Región 9 la necesidad de implementarse el Programa de Escuela para Padres por lo que se derivó a DIF Jalisco.

En coordinación DIF Jalisco, SMDIF Mascota, Ayuntamiento y CBTa. 31 se implementó el programa teniendo como sede las instalaciones del Salón de Cabildos y el DIF Mascota y el CBTa 31.

Este fue un programa piloto en el que se planteó a las escuelas canalizaran a los casos detectados como prioridad, capacitar a multiplicadores y lo lleven a cabo el próximo ciclo escolar a partir del mes de septiembre, con la finalidad de cubrir todo el municipio.



Familias atendidas por mes: 2,832

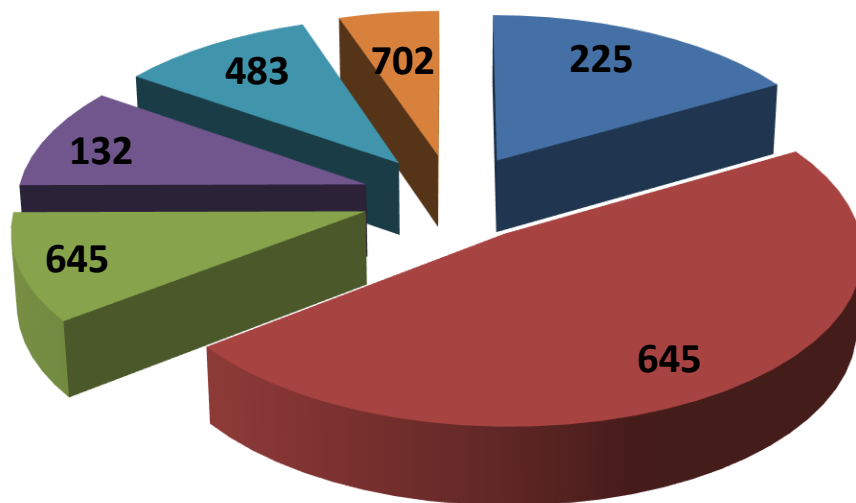

- Programa Alimentario de Ayuda directa:
- Desayunos Escolares modalidad caliente:
- Desayunos Escolares modalidad fría:
- Programa Alimentario para niños no escolarizados:
- Unidad Regional de Rehabilitación:
- Servicios PSC, TS, JR, CD, LN.

Aplicación de piso en el área de Psicología

Se realizó con la unión de
esfuerzos y voluntades



NECESIDADES

- Reparación del Techo.
- Bomba para el agua.
- Almacenamiento de agua.
- Materiales de uso diario en la URR y equipamiento de la casa de pasantes.
- Seguridad social para los trabajadores del SMDIF Mascota.
- Designación de personal para creación y manejo de la pagina Web y transparencia.



MASCOTA
PUEBLO MÁGICO



MASCOTA

2015 - 2018

